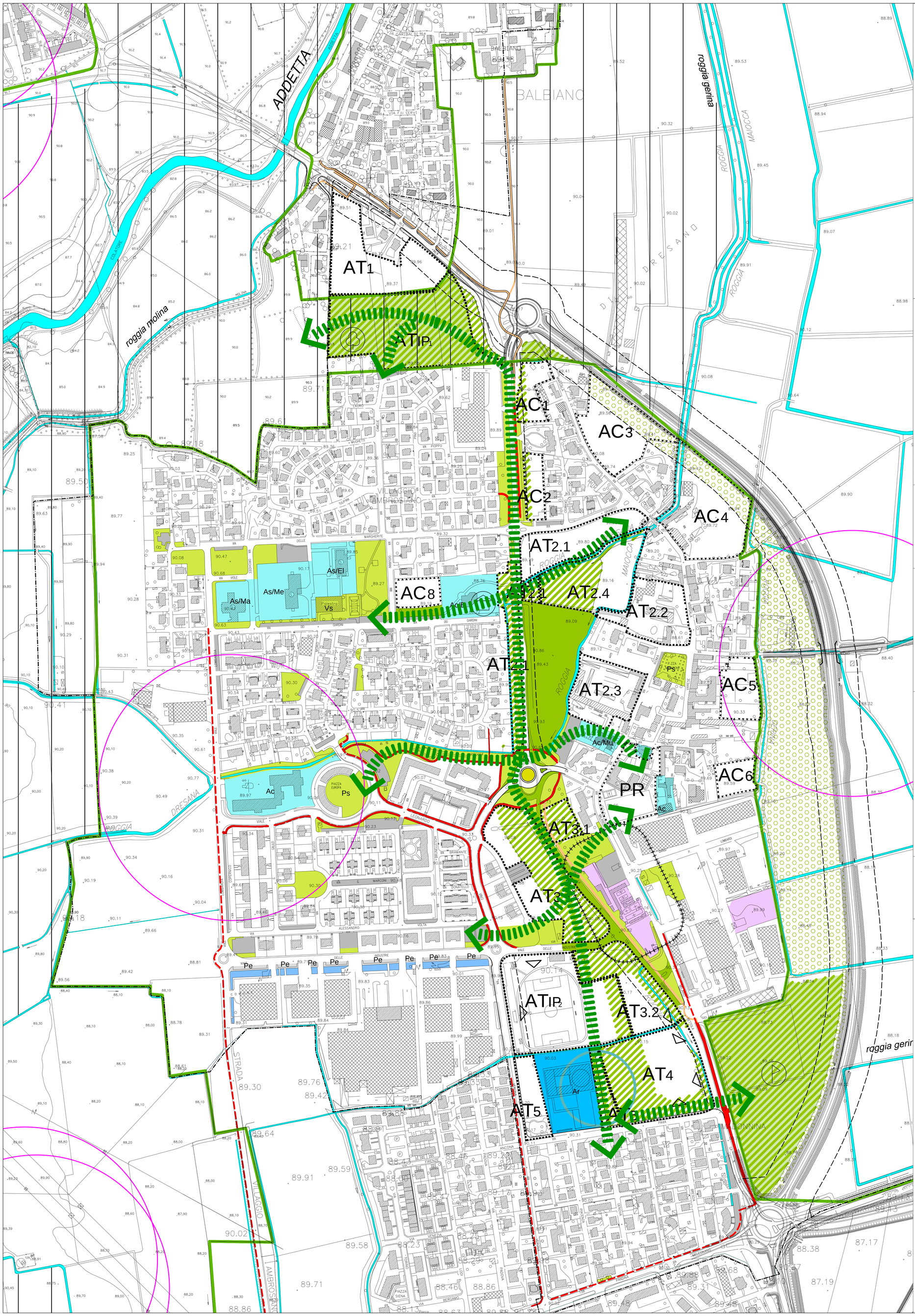

COMPONENTE PIANIFICATORIA E PROGRAMMATORIA

SISTEMA DEI SERVIZI

esistente

computabili al fine di determinare la dotazione esistente

- Ac — aree e attrezzature di interesse collettivo Ac/Mu Ac/B
- As — aree e attrezzature scolastiche As/N As/Me As/Ma As/El
- Ar — aree e attrezzature religiose
- aree a verde pubblico attrezzato
- Vs — aree e attrezzature per il verde sportivo Vs/Cs Vs/Pa
- Ps — piazze e spazi collettivi pedonali
- parcheggi residenziali
- aree a verde per attività produttive
- Pe — parcheggi extraresidenziali
- servizi speciali e tecnologici
- verde di arredo stradale
- ambito di tutela dei pozzi
- ambito di rispetto cimiteriale

progetto

- aree a verde pubblico e spazi collettivi
- aree a attrezzature di interesse generale

SISTEMA DELLA MOBILITA'

esistente

- viabilità urbana
- collegamenti ciclabili non in sede propria
- collegamenti ciclabili in sede propria

progetto

- Tangenziale Est Esterna Milano
- viabilità
- fascia alberata di mitigazione ambientale
- sovrappassi
- collegamenti ciclabili in sede propria
- linee di arretramento dell'edificato

SISTEMA AGRICOLO E AMBIENTALE

(disciplinato dal Piano delle Regole)

- perimetro Parco Agricolo Sud Milano
- ambiti di rilevanza paesistica (art. 31 PTCP)
- corsi d'acqua

SISTEMA INSEDIATIVO

(disciplinato dal Piano delle Regole e dal Documento di Piano)

ambito consolidato e di completamento

- aree di completamento disciplinate dal Piano delle Regole AC1 - AC2 - AC3 - AC4 - AC5 - AC6 - AC8
- ambiti di recupero AR1

ambito di trasformazione

- aree di trasformazione strategiche perequative disciplinate dal Documento di Piano

COMPONENTE PIANIFICATORIA E PROGRAMMATORIA

azioni strategiche e indirizzi progettuali

- corridoi verdi di connessione ambientale
- polo dei servizi sociali e spazi pubblici
- aree per servizi pubblici e attrezzature di interesse generale
- aree per servizi pubblici e attrezzature di interesse generale
- nuova biblioteca comunale
- polo per lo sport e il tempo libero
- parco urbano dell'Addetta

- confine comunale

Comune di
DRESANO
Provincia di Milano

PIANO DI GOVERNO DEL TERRITORIO - Variante n° 2

Piano dei Servizi

Previsioni e programmazioni di aree e attrezzature per servizi di interesse generale

tav. PS1 scala 1:2000

P.G.T. :

Dott.Arch. GianPaolo Maffioletti — Via Cadore 26
albo architetti Milano n. 1073 — 20135 Milano
c.f. MFF GPL39D15F205M — tel 02-5516487
p.i. 01721160156 — fax 02-55014724
e-mail pianprog@tin.it

Variante 2 al P.G.T.:

Dott.Arch. Ing. Paolo De Vizzi — Via XX Settembre 8
albo architetti Lodi n. 329 — 26900 Lodi
albo ingegneri Lodi n. 387 — tel 0371-426877
c.f. DVZ PBN 75T17 F205A — e-mail studio@devizzi.it
p.i. 07987580961

ottobre 2019